



JVZ171
5วัน 3คืน

Winter Cool...

FUKUOKA

Yufuin Kita Kyushu



เมนูพิเศษ

Yakiniku buffet







YUFUIN FLORAL VILLAGE



อิสระท่องเที่ยวหนึ่งวันเต็ม !!

เดินทาง

ธันวาคม 67 - มีนาคม 68

สายการบิน VIET JET (VZ)

น้ำหนักกระเป๋า 20 KG

เริ่มต้นเพียง

25,888.-

พักคิดะคิวชู 1 คืน ฟุกุโอกะ: 2 คืน

ชมความยิ่งใหญ่ของพระนอนทองสัมฤทธิ์ วัดนินโซอิน
เยี่ยมชมมรดกโลก ปราสาทโคคุระ
ศาลเจ้ามียาจิดาเกะ ศาลเจ้าดาไซฟุเท็มมังกุ เช็คอินแลนด์มาร์คดัง
หมู่บ้านยูฟูอิน ทะเลสาบคินริน ซุปป์ปัง Lalaport

■ FLIGHT:



BKK  FUK

FUK  BKK

เที่ยวบิน เวลาออก เวลาถึง

เที่ยวบิน เวลาออก เวลาถึง

VZ810

00.45

07.55

VZ811

08.55

13.00



JVZ171 Winter Cool... FUKUOKA YUFUIN KITA KYUSHU 5วัน3คืน

ชมความยิ่งใหญ่ของพระนอนทองสัมฤทธิ์ วัดนันโซอิน

เยี่ยมชมมรดกโลก ปราสาทโคคุระ ศาลเจ้ามียาจิดาเกะ ศาลเจ้าดาไซฟูเท็มมังกุ

เช็คอินแลนด์มาร์คดัง หมู่บ้านยูฟูอิน ทะเลสาบคินริน ซุปปิ้ง Outlet

พิเศษแพ็ค • คิตะคิวชู 1 คืน ฟุกุโอกะ 2 คืน • เต็มอิ่ม! Yakiniku buffet

• อีสรະท่องเที่ยวหนึ่งวันเต็ม !!

เดินทางโดยสายการบิน **VIET JET (VZ)** น้ำหนักสัมภาระโหลดใต้ท้องเครื่อง **20 kg.** / CARRY ON **7 kg.**

วันที่	โปรแกรมท่องเที่ยว	เช้า	เที่ยง	เย็น	โรงแรม
1	ท่าอากาศยานนานาชาติสุวรรณภูมิ				
2	ท่าอากาศยานนานาชาติสุวรรณภูมิ – ท่าอากาศยานฟุกุโอกะ VZ810 BKK-FUK 00.45-07.55 – เมืองฟุกุโอกะ – ศาลเจ้าดาไซฟูเท็มมังกุ – เมืองซาซากุริ – ชมพระนอนวัดนันโซอิน – คิตะคิวชู – ปราสาทโคคุระ (ด้านนอก) – The Outlet Kitakyushu		☉		Kita – Kyushu 3* หรือระดับใกล้เคียงกัน
3	ยูฟูอิน – หมู่บ้านยูฟูอิน – ทะเลสาบคินริน – เมืองฟุกุโอกะ – ศาลเจ้ามียาจิดาเกะ – Duty free – Lalaport Fukuoka	☉			Fukuoka area 3* หรือระดับใกล้เคียงกัน
4	อีสรະท่องเที่ยวหนึ่งวันเต็ม!	☉			Fukuoka area 3* หรือระดับใกล้เคียงกัน
5	ท่าอากาศยานฟุกุโอกะ – ท่าอากาศยานนานาชาติสุวรรณภูมิ VZ811 FUK-BKK 08.55-13.00	☉			

วันเดินทาง	ราคาผู้ใหญ่ (บาท)	ราคาเด็ก (บาท)	แพ็คเกจเพิ่ม (บาท)	ที่นั่ง	หมายเหตุ
11-15 ธันวาคม 2567	29,888	ไม่มีราคาเด็ก (Infant ไม่เกิน 2 ปี 5,500 บาท)	7,000	30	
13-17 ธันวาคม 2567	27,888			30	
29 ธันวาคม 2567 – 02 มกราคม 2568	39,888			30	
10-14 มกราคม 2568	28,888			30	
15-19 มกราคม 2568	24,888			30	
22-26 มกราคม 2568	25,888			30	
05-09 กุมภาพันธ์ 2568	27,888			30	
18-22 กุมภาพันธ์ 2568	29,888			30	
26 กุมภาพันธ์ – 02 มีนาคม 2568	30,888			30	



05-09 มีนาคม 2568	30,888			30	
12-16 มีนาคม 2568	30,888			30	
19-23 มีนาคม 2568	34,888			30	

วันที่หนึ่ง ทำอากาศยานนานาชาติสุวรรณภูมิ

21.00 น. พร้อมกันที่ ณ ทำอากาศยานนานาชาติสุวรรณภูมิ อาคารผู้โดยสารระหว่างประเทศขาออก ชั้น 4 เคาน์เตอร์สายการบิน VIET JET (VZ) มีเจ้าหน้าที่ของบริษัทฯ คอยอำนวยความสะดวกด้านเอกสารและติดแท็กกระเป๋าก่อนขึ้นเครื่อง

วันที่สอง ทำอากาศยานนานาชาติสุวรรณภูมิ – ทำอากาศยานฟุกุโอกะ – เมืองฟุกุโอกะ – ศาลเจ้าดาไซฟุเท็มมังกุ – เมืองซาซากุริ – ชมพระนอน วัดนันโซอิน – คิตะคิวชู – ปราสาทโคคุระ (ด้านนอก) – The Outlet Kitakyushu

🍽️ อาหารเที่ยง

00.45 น. เดินทางสู่ ประเทศญี่ปุ่น โดยสายการบิน VIET JET (VZ) เที่ยวบินที่ VZ810 (ค่าทัวร์ไม่รวมค่าอาหารบนเครื่องบิน เครื่องมีจำหน่าย)

07.55 น. เดินทางถึง ทำอากาศยานฟุกุโอกะ ประเทศญี่ปุ่น (เวลาท้องถิ่นเร็วกว่าประเทศไทย 2 ชั่วโมง กรุณาปรับนาฬิกาของท่านเป็นเวลาท้องถิ่น เพื่อความสะดวกในการนัดหมาย) นำท่านผ่านพิธีตรวจคนเข้าเมืองและศุลกากรสำคัญ!!! ประเทศญี่ปุ่นไม่อนุญาตให้นำอาหารสด จำพวก เนื้อสัตว์ พืช ผัก ผลไม้ เข้าประเทศ หากฝ่าฝืนจะมีโทษจับและปรับ

เมืองฟุกุโอกะ (Fukuoka) (ใช้เวลาเดินทางโดยประมาณ 1 ชั่วโมง) เป็นจังหวัดที่ใหญ่ที่สุดใน ภูมิภาคคิวชู มีเมืองฟุกุโอกะเป็นศูนย์กลางการท่องเที่ยว ได้รับการจัดอันดับว่าเป็นเมืองน่าอยู่อันดับ 12 ของโลก **ขอพรเสริมสิริมงคล ศาลเจ้าดาไซฟุเท็มมังกุ (Dazaifu Tenmangu Shrine)** เป็นแลนด์มาร์คหลักแห่งหนึ่ง ศาลเจ้าอายุเก่าแก่กว่าพันปี ที่ถูกสร้างขึ้นมาตั้งแต่สมัยยุคเฮอัน (Heian) ซึ่งจุดมุ่งหมายในการสร้างขึ้นมาตั้งแต่แรกนั้น คือเพื่อสักการะ สุกาวะระ มิชิซึนาเนะ นักวิชาการ นักการเมือง นักเขียน ที่ทรงอิทธิพลที่สุดคนหนึ่งในยุคเฮอัน (Heian) ที่นี่เต็มไปด้วยมนต์เสน่ห์ของสถาปัตยกรรมทางประวัติศาสตร์ และยังมีร้านขายของมากมาย เช่นร้านขายของที่ระลึก คาเฟ่ ร้านอาหาร

Highlight! ที่นี้ขึ้นชื่อเรื่องการขอพรเรื่องความรัก ให้สุขสมหวัง ให้ได้คู่ครองที่ตรงใจ



**** ศาลเจ้าดาไซฟุเท็มมังกุ เป็นจุดชมดอกบ๊วยที่งดงามที่สุดประจำเมือง ท่านจะได้เห็นดอกบ๊วย ช่วงประมาณปลายเดือนกุมภาพันธ์ และ ในช่วงกลางเดือนมีนาคมท่านจะได้เห็นดอกซากุระ (ทั้งนี้ขึ้นอยู่กับสภาพอากาศในแต่ละปี)**



และที่โดดเด่นเลยคือ **Starbucks Dazaifu Tenmangu Store** ความโดดเด่นที่ไม่เหมือนใคร จะเห็นได้จากท่อนไม้ที่มาประสานไขว้กันไปมา เหมือนเป็นอุโมงค์ของท่อนไม้หลากลายๆ ผงึ้งถ้าลึกและเพดานร้านที่เต็มไปด้วยไม้ตกแต่ง ไม้แต่ละชิ้นที่ขัดลือกเข้าหากันเรียงตัวสลับซับซ้อน อีกทั้งยังเป็นร้านกาแฟสตาร์บัคส์ที่ติด 1 ใน 10 ร้าน ที่ออกแบบสวยที่สุดในโลก (ค่าทัวร์ไม่รวมค่าอาหารและเครื่องดื่ม)



เดินทางสู่ เมืองซาซากุริ (ใช้เวลาเดินทางโดยประมาณ 30 นาที) ภายในเมืองซาซากุริเป็นที่ตั้งของ "สถานที่ศักดิ์สิทธิ์สำหรับสักการะบูชาพระคูโค" ซึ่งมีขนบธรรมเนียมดั้งเดิมและประวัติความเป็นมาอันยาวนานกว่า 180 ปี ในปัจจุบันมีนักท่องเที่ยวชาวต่างชาติเดินทางมาเยือนกันมากมาย โดยเป็นสถานที่ยอดนิยมสำหรับสัมผัสวัฒนธรรมญี่ปุ่นพลางสุดอากาศบริสุทธิ์ซึ่งตั้งอยู่บนหุบเขาสลิก หนึ่งในสถานที่ท่องเที่ยวชื่อดังคือ **วัดนันโซอิน (Nanzoin Temple)** สถานที่สักการะบูชาพระพุทธรูปทองสัมฤทธิ์ที่ใหญ่ที่สุดในโลก พาทุกท่านชม "พระนอน" ขนาดเท่ากับเทพีเสรีภาพที่ตั้งอยู่ในนครนิวยอร์ก ตรงฝ่าเท้าของพระนอนมีลวดลายสลักเอาไว้ ลวดลายเหล่านี้สื่อถึงหัวใจของคำสอนอันศักดิ์สิทธิ์และความเมตตากรุณาของพระพุทธเจ้า ทางเข้าวัดจะได้พบกับรูปปั้นเทพริดา 3 องค์ (Nyonintensho-do) เชื่อกันว่าเป็นเทพที่ประทานพระและนำความสุขมาให้ เมื่อเข้ามาด้านในจะพบกับอุโมงค์เทพเจ้าแห่งโชคลาภ ซึ่งเป็นทางเชื่อมหลัก จะได้เข้าไปยังห้องโถงใหญ่ ซึ่งเป็นที่ประดิษฐานของ Shaka Nyorai เทพแห่งชีวิตและแสงสว่างที่ไม่มีวันดับ อีกทั้งยังเป็นสถานที่ประกอบพิธีกรรมทางศาสนาต่างๆ อีกด้วย (ราคาทัวร์รวมค่าเข้าวัด แต่ไม่รวมค่าเข้าชมองค์พระ ราคาโดยประมาณ 500 เยน รบกวนเช็คกับหัวหน้าทัวร์หน้างานอีกครั้ง)

Highlight! ที่นี่ขึ้นชื่อเรื่องการขอพร เรื่องการขอโชคลาภ คนนิยมมาขอพร ให้โชคดีในเรื่องเงินทอง การเสี่ยงดวง

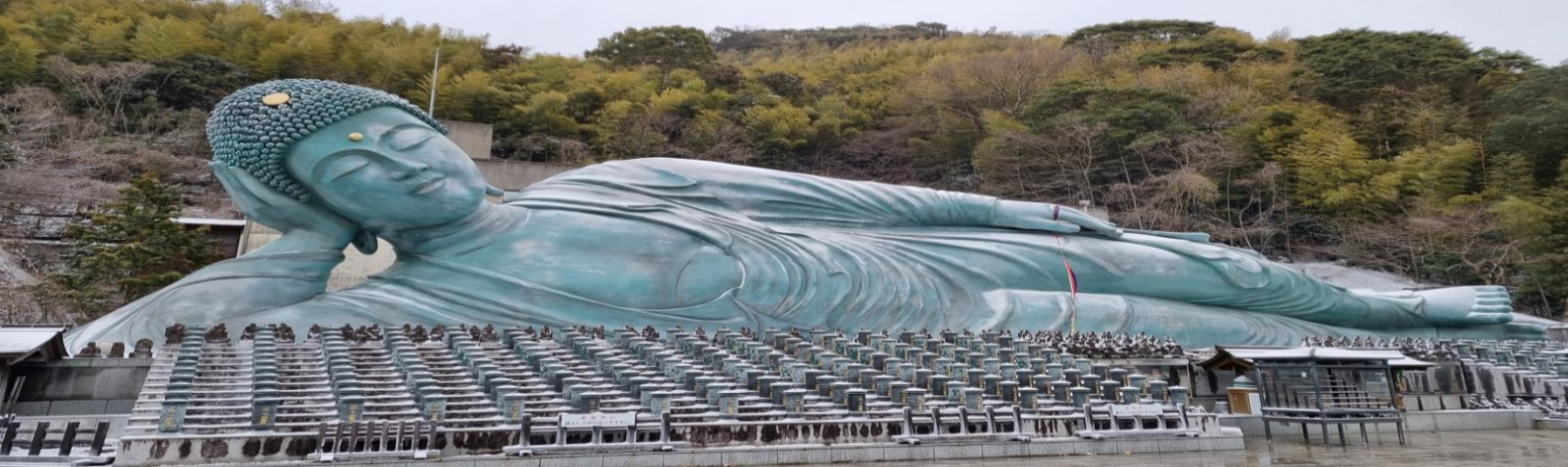



**สำคัญมาก! กฎระเบียบและข้อห้ามในการเข้าชมวัดนั้นโซอิน *รบกวนนักท่องเที่ยวปฏิบัติตาม
อย่างเคร่งครัด**

1. ห้ามรับประทานอาหารและเครื่องดื่มขณะเดินเที่ยวชมวัดนั้นโซอิน
2. ห้ามสูบบุหรี่ ดื่มสุรา และสิ่งมีเมาอื่น ๆ ทุกชนิดในเขตวัดนั้นโซอิน
3. ห้ามสวมเครื่องแต่งกายที่ไม่เหมาะสมหรือไม่ถูกกาลเทศะเข้าเยี่ยมชมวัดนั้นโซอิน เช่น กระโปรงสั้น กางเกงขาสั้น เสื้อคอ
รอปก๊อป เสื้อผ้าที่เปิดเผยร่างกายจนเกินงาม เสื้อผ้าที่เผยให้เห็นรอยสักชัดเจน เป็นต้น
4. ห้ามการกระทำอันกีดขวางทางเดินเยี่ยมชม บันได หรือทางสัญจรต่างๆ เช่น การนั่งกีดขวางทางเดิน การนั่งบน
ขั้นบันได การถ่ายรูปหรือวิดีโอเป็นเวลานาน เป็นต้น
5. ห้ามถ่ายภาพหรือวิดีโอนอกเหนือจากเขตที่ได้รับอนุญาต รวมถึงการถ่ายวิดีโอขณะเดินเนื่องจากอาจมีภาพที่ไม่
อนุญาตอยู่ในวิดีโอโดยไม่เจตนา
6. ห้ามใช้ไม้เซลฟี่ ขาตั้งกล้อง หรืออุปกรณ์อื่นที่คล้ายคลึงกัน ภายในวัดนั้นโซอิน
7. ห้ามการกระทำอันก่อให้เกิดเสียงดังหรือรบกวนความไม่สงบภายในวัดนั้นโซอิน เช่น พุดคุยเสียงดัง ตะโกนโวยวาย ร้อง
เพลง เต้น เป็นต้น
8. ห้ามการกระทำอันก่อให้เกิดความสกปรกแก่วัดนั้นโซอิน เช่น ทิ้งขยะเรี่ยราด อาเจียน ถ่มเสมหะ เป็นต้น
9. ห้ามการกระทำอันก่อให้เกิดความเสียหายแก่พืชพันธุ์ภายในวัดนั้นโซอิน เช่น หักกิ่งไม้ เด็ดดอกไม้ เหยียบต้นหญ้า
นอกเหนือเขตทางเดิน ขีดเขียนต้นไม้หรือดอกไม้ เป็นต้น
10. ห้ามการกระทำอันก่อให้เกิดความเสียหายแก่เทวรูป อาคาร ภาพเขียน และ ภาพฝาผนัง มิเช่นนั้นจะถือเป็นการกระทำ
อันไม่ให้เกิดเกียรติแก่วัดนั้นโซอินและมีโทษตามระเบียบต่อไป
11. ห้ามการกระทำอันไม่ให้เกิดเกียรติต่อนักบวช เจ้าหน้าที และผู้เยี่ยมชมท่านอื่น เช่น ข่มขู่ ทำร้ายทางร่างกายหรือวาจา
รวมถึงกริยาที่แสดงให้เห็นถึงความไม่ให้เกิดเกียรติ เป็นต้น
12. โปรดปฏิบัติตามกฎระเบียบการใช้ห้องน้ำอย่างเคร่งครัด
13. นอกเหนือจากกฎระเบียบข้างต้น ห้ามการกระทำอื่นๆ ที่ก่อให้เกิดความวุ่นวายแก่ผู้เยี่ยมชมท่านอื่น, นักบวช, เจ้าหน้าที
ของวัดนั้นโซอิน รวมถึงการกระทำอื่นๆที่เจ้าหน้าที่ตัดสินว่าไม่เหมาะสมต่อศาสนสถาน
14. ขอความร่วมมือผู้เยี่ยมชมทุกท่านเป็นกลุ่มใหญ่ให้ปฏิบัติอยู่ในระเบียบและเยี่ยมชมกันเป็นกลุ่มตามหลังมัคคุเทศก์





(ขอสงวนสิทธิ์ในกรณีที่ วัดนันโซอิน มีจัดเทศกาลงานวัดหรือมีอนุญาตให้กรุ๊ปทัวร์เข้าโดยเปลี่ยนเป็นเยี่ยมชมที่ วัดโทโชจิ (Tochoji Temple) วัดนี้ถูกสร้างขึ้นตั้งแต่สมัยเฮอัน (Heian) โดยพระเจ้าซัดอสุดาของยุคนั้นนามว่า “โคโบไดชิ(Kobo-Daishi)” สิ่งที่ทำให้วัดแห่งนี้มีชื่อเสียง ภายในวัดมีเจดีย์ห้าชั้นสีแดงงดงาม มีพระพุทธรูปนั่งทำจากไม้แกะสลัก สูงถึง 10.8 เมตรและหนักมากกว่า 30 ตัน ว่ากันว่าเป็นพระพุทธรูปนั่งทำจากไม้ที่สูงที่สุดในญี่ปุ่น ปัจจุบันวัดนี้ถูกกำหนดให้เป็นโบราณสถานของเมืองไปเป็นที่เรียบร้อยแล้ว)

เที่ยง

๑๑ รับประทานอาหารเที่ยง (มื้อที่1)

เดินทางสู่ คิวตะคิชู (Kitakyushu) (ใช้เวลาเดินทางโดยประมาณ 1 ชั่วโมง) เหนือสุดแห่งเกาะคิวชู แหล่งท่องเที่ยวที่หลากหลายและงดงามของฟูคูโอกะ ที่อุดมสมบูรณ์ไปด้วยธรรมชาติที่งดงามและน่าสนใจตลอดทุกฤดู เช็ควิดีโอภาพด้านนอกกับ

ปราสาทโคคุระ (Kokura Castle) (ค่าทัวร์ไม่รวมค่าเข้าชม) สถาปัตยกรรมญี่ปุ่นแบบดั้งเดิมแท้ๆ มีความสูง 5 ชั้น สามารถเดินเล่นชมสวนเพลินๆ ถ่ายภาพความสวยงาม และในส่วนทางด้านในมีการจัดแสดงวัตถุโบราณ เครื่องแต่งกายประจำตำแหน่งของประเทศญี่ปุ่น โมเดลที่จำลองวิถีชีวิต และวัฒนธรรมของบ้านเมืองในสมัยโบราณ (ปริมาณ



การตกของหิมะมากหรือน้อย ขึ้นอยู่กับสภาพอากาศในแต่ละปี) ตะลุยช้อปปิ้งที่ เอาท์เล็ตคิตะคิวชู (The Outlet Kitakyushu) มีร้านค้ากว่า 300 ร้านกันได้อย่างเพลิน พร้อมด้วยสิ่งอำนวยความสะดวกด้านความบันเทิงที่ไม่เหมือนใคร ศูนย์รวมความบันเทิงที่ทั้งเด็กและผู้ใหญ่โดยนอกจากจะเป็นแหล่งช้อปปิ้งแล้วที่นี่ยังมีบริการอาหารมากมายหลายชนิด เหมาะกับทุกเพศทุกวัย

เย็น

อิสระรับประทานอาหารเย็น ตามอัธยาศัย เพื่อไม่เป็นภาระรบกวนเวลาของท่าน

ที่พัก: Kita - Kyushu 3* หรือระดับใกล้เคียงกัน

(ชื่อโรงแรมที่ท่านพัก ทางบริษัทจะทำการแจ้งพร้อมใบนัดหมาย 5-7 วัน ก่อนเดินทาง)

วันที่สาม

ยูฟูอิน - หมู่บ้านยูฟูอิน - ทะเลสาบคินริน - เมืองฟูคูโอกะ - ศาลเจ้ามียาจิดาเกะ - Duty free - Lalaport Fukuoka

๑๑ อาหาร เช้า

เช้า

๑๑ รับประทานอาหารเช้า ณ โรงแรม (มื้อที่2)



เดินทางสู่ ยูฟูอิน (Yufuin) (ใช้เวลาเดินทางโดยประมาณ 1.30 ชั่วโมง) เป็นเมืองสวรรค์ของคนรักออนเซ็น จากในเมืองสามารถมองเห็นภูเขาฟูดาเกะตระหง่านเป็นสัญลักษณ์ ออกจากตัวเมืองไปนิดเดียวก็มีทิวทัศน์ชนบทแสน



สงบเหมาะแก่การมาเที่ยวพักผ่อน น่ารัก น่ารัก ใช้คำว่าน่ารักได้เปลืองมากกับหมู่บ้าน ยูฟูอิน (Yufuin Village) เป็นที่เที่ยวยอดฮิตมาก นักท่องเที่ยวนิยมมาถ่ายภาพสุดชิคกันเป็นอย่างมาก เรียกได้ว่าเป็นอีกแลนด์มาร์คหนึ่งที่ต้องไปเช็คอิน เป็นหมู่บ้านที่มีความโดดเด่น ออกแบบสไตล์ยุโรป ร้านค้าตกแต่งสไตล์วินเทจด้วยรูปแบบบ้านอิฐสีน้ำตาลอ่อนและชอกชอยเล็กๆ ตามจุดต่างๆ รายล้อมไปด้วยทิวทัศน์ของขุนเขา มีดอกไม้บานาชนิดคอยประดับประดา เพิ่มสีสันสดใส ความมีชีวิตชีวาให้กับหมู่บ้านได้เป็นเท่าตัว



ชมความสวยงามของ ทะเลสาบคินริน (Kinrin Lake) เป็นทะเลสาบเล็กๆ น้ำในทะเลสาบแห่งนี้ไหลมาจากน้ำพุร้อนทำให้น้ำในสระนั้นอุ่นอยู่ตลอดเวลา ในตอนเช้าบริเวณผิวน้ำจะมีไอน้ำ





เที่ยง อีสรະรับประทານอาหารเที่ยง ตามอัธยาศัย เพื่อไม่เป็นการรบกวนเวลาของท่าน
เดินทางสู่เมืองฟุกุโอกะ (Fukuoka) (ใช้เวลาเดินทางโดยประมาณ
1.30 ชั่วโมง) มีชื่อเสียงในเรื่องของความทันสมัยและวัฒนธรรมที่
ผสมผสานกันอย่างลงตัว **วิวสุดสวยจะมุมไหนก็วิว ศาลเจ้ามียาจิ**
ดากะ (Miyajidake Shrine) ทางเดินหินทอดยาวขึ้นตัวศาลเจ้า
หากหันย้อนมองลงไปจะพบกับวิวที่สวยงามเกินบรรยาย และที่มี
สถาปัตยกรรมที่งดงามและเก่าแก่ที่จัดเก็บโบราณวัตถุ

Highlight! ที่นี้มีชื่อเสียงในเรื่อง
วิวทิวทัศน์สุดโรแมนติกหากมีโอกาส
ได้มาชมพระอาทิตย์ตก กับคนรู้ใจสัก
ครั้ง คงสุขใจไม่น้อย วิววว!

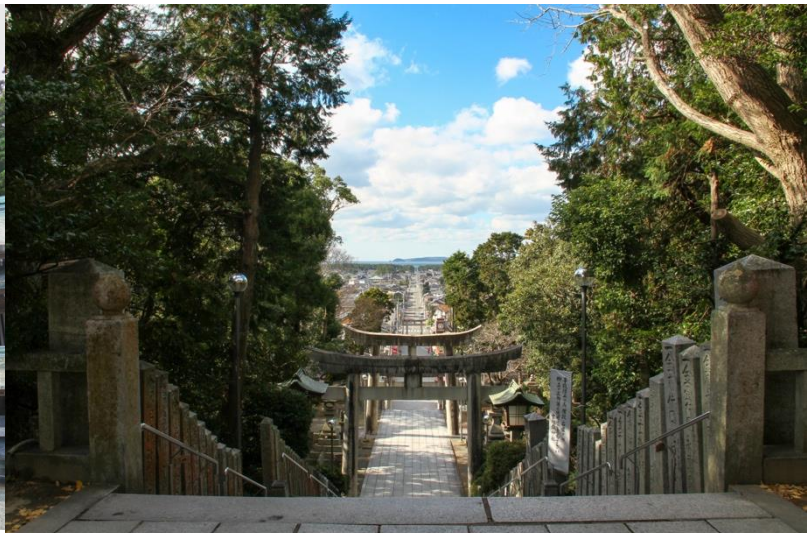

เช็คอินแหล่งช้อปปิ้ง Duty Free ช้อปปิงสินค้างานฝีมือญี่ปุ่นต่างๆ เช่น มีดแบบดั้งเดิม ผลิตภัณฑ์
เครื่องปั้นดินเผา เครื่องสำอาง และของฝากอีก
มากมาย **ช้อปปิงให้จุใจ ห้างสรรพสินค้า Lala**
Port ห้างสรรพสินค้าขนาดใหญ่และเป็นแลนด์
มาร์คสำคัญของเมืองฟุกุโอกะ ที่มีหุ่นกันดั้มรุ่น
ใหม่ รุ่น RX-78F00 ช้อปปิงมอลล์นี้มีทั้งหมด 5
ชั้น มีร้านค้าทั้งหมด 222 ร้าน เพลิดเพลินกับ
เสน่ห์ของอาหารคาวซู รวมทั้งฟุกุโอกะด้วย
นอกจากนี้ ยังมี "Gundam Park Fukuoka" ที่มี
สิ่งอำนวยความสะดวกที่ท่านจะได้ประสบการณ์
เป็นครั้งแรกในญี่ปุ่น "สถานที่ให้การศึกษา
เกี่ยวกับต้นไม้" "Fukuoka Toy Museum"
โรงไม้ที่เต็มไปด้วยความอบอุ่นของต้นไม้อะ
และสวนสนุก "KidZania" ที่ให้เด็ก ๆ ได้สัมผัสประสบการณ์ในอาชีพต่างๆ อีกด้วย



เย็น อีสรະรับประทານอาหารเย็น ตามอัธยาศัย เพื่อไม่เป็นการรบกวนเวลาของท่าน
ที่พัก: Fukuoka area 3* หรือระดับใกล้เคียงกับ
(ชื่อโรงแรมที่ท่านพัก ทางบริษัทจะทำการแจ้งพร้อมใบนัดหมาย 5-7 วัน ก่อนเดินทาง)

สถานที่ท่องเที่ยวกลางคืนที่แนะนำ

หลังเข้าสู่ที่พักแนะนำให้ท่านท่องเที่ยว **ย่านเทนจิน (Tenjin)** ถือว่าเป็นย่าน Down Town ของเมืองฟุกุโอกะ เป็น
ย่านการค้าขนาดใหญ่ เหมาะสำหรับผู้ชื่นชอบการช้อปปิง เพราะมีห้างสรรพสินค้าขนาดใหญ่เช่น Tenjin Core,



Tenjin Mitsukoshi, Tenjin Daimaru และ Fukuoka Hankyu รวมไปถึงร้านค้าแฟชั่น รับประทานอาหาร และสัมผัสกับวัฒนธรรมญี่ปุ่นสมัยใหม่ หรือเป็นย่านฮากาตะ: (Hakata) ที่ขึ้นชื่อในเรื่องการกินอันเป็นเอกลักษณ์ เช่น ฮากาตะราเม็ง หม้อไฟเครื่องใน หรือร้านอาหารแบบแผงลอย และแหล่งช้อปปิ้งอีกมากมาย

วันที่สี่ อิสระท่องเที่ยวหนึ่งวันเต็ม!

🍴 อาหาร เช้า

เช้า ๑๐ รับประทานอาหารเช้า ณ โรงแรม (เมื่อที่3)

- อิสระท่องเที่ยวตามอัธยาศัยไม่มีรถ อาหาร โกด์และหัวหน้าทัวร์ให้บริการ
- ทุกท่านสามารถ อิสระท่องเที่ยวและช้อปปิ้ง โดยมีโกด์หรือหัวหน้าทัวร์คอยแนะนำเส้นทาง

สถานที่ท่องเที่ยวแนะนำ :

- ช้อปปิ้งย่านเท็นจิน (Tenjin ward) หรือจะเรียกอีกอย่างว่า Downtown Area ซึ่งย่านแห่งนี้เนี่ยจะเรียกว่าเป็นย่านที่เปรียบเสมือนหัวใจของเมือง เป็นร้านค้าต่างๆ ที่เรียงรายอยู่เต็มสองข้างฝั่งถนน ถนนคนเดิน ไปจนถึงห้างใหญ่ๆ มารวมตัวกันอยู่มากมาย สินค้าให้เลือกซื้อหลากหลายชนิด ตั้งแต่เครื่องใช้ไฟฟ้า เสื้อผ้า แบรินเนมด หนังสือ เครื่องสำอางต่างๆ รวมไปถึงร้านอาหารอีกมากมาย



- สวนสาธารณะฟุกุโอกะเท็นจินเซ็นทรัลปาร์ค (Tenjin Central Park) เป็นสวนสาธารณะที่ตั้งอยู่ริมลำธาร มีความสวยงามของดอกไม้บานชนิดในแต่ละฤดูกาล และยังมีมีต้นซากุระไซเมอิ โยชิโนะมากกว่า 50 ต้นที่ปลูกในสวนทุกๆ เทศกาลซากุระจะจัดขึ้นที่นี่ (กรณีการบานของดอกซากุระขึ้นอยู่กับสภาพอากาศในแต่ละปี)

- เดินต่อมาอีกนิดจะพบกับ Hareno Garden พื้นที่สาธารณะแห่งใหม่ในย่านเท็นจิน พัฒนาพื้นที่ ริมน้ำแม่ Naka แต่เดิมบนพื้นที่นี้ เป็นที่ตั้งของอาคารศาลาว่าการเมืองฟุกุโอกะ สวนแห่งนี้กลายเป็นแหล่งท่องเที่ยวที่ยังคงคึกคักทั้งในเวลากลางวันและกลางคืน เพราะเป็นทั้งท่าเรือหลักสำหรับล่องเรือชมเมืองฟุกุโอกะ ภายในพื้นที่ประกอบด้วยอาคาร 3 หลัง เป็นคาเฟ่ และร้านอาหาร



- ย่านฮากาตะ: (Hakata) เป็นศูนย์กลางความเจริญของคิวชูทั้งในด้านการเมือง การค้า และวัฒนธรรม แนะนำชิมอาหารท้องถิ่น ราเม็ง หม้อไฟเครื่องใน หม้อไฟไก่ หม้อไฟเครื่องใน ซึ่งเป็นวัฒนธรรมการกินอันเป็นเอกลักษณ์



หรือร้านอาหารแบบแผงลอย ที่ขายอาหารหลากหลาย และมีกระทั่งบาร์เหล้าอีกด้วย ทั้งย่านนี้ยังมี ย่านสถานีฟุกุโอกะและย่าน Tenjin มีที่ให้ซื้อปิ้งมากมาย เช่น ห้างสรรพสินค้า อย่างเช่น ห้างอิวายะ, ห้างฟุกุโอกะ มิตรสโคชิ, ห้างฮาคาตะอันคิว ที่มีตั้งแต่ร้านขายของพื้นเมืองของฮาคาตะเอง ไปจนถึงร้านแบรนด์ดัง หรือ ห้าง Canal City Hakata ซึ่งมีทั้งโรงหนัง โรงละคร โรงแรม และศูนย์การค้า อีสรรับประทานอาหาร เที่ยงและเย็นตามอัธยาศัย เพื่อไม่เป็นการรบกวนเวลาของท่าน
ที่พัก: Fukuoka area 3* หรือระดับใกล้เคียงกัน (ชื่อโรงแรมที่ท่านพัก ทางบริษัทจะทำการแจ้งพร้อมใบนัดหมาย 5-7 วัน ก่อนเดินทาง)



วันที่ห้า ทำอากาศยานฟุกุโอกะ - ทำอากาศยานนานาชาติสุวรรณภูมิ 🍴 อาหาร เช้า

เช้า ๑๑ รับประทานอาหารเช้า ณ โรงแรม (มือที่4) หรือบริการอาหารเช้าแบบ SET BOX กรณีที่พักอยู่ห่างสนามบิน หรือกรณีห้องอาหารโรงแรมเปิดช้า

06.00 น. นำท่านเดินทางสู่ ทำอากาศยานฟุกุโอกะ ประเทศญี่ปุ่น เพื่อเตรียมตัวเดินทางกลับ กรุงเทพฯ ประเทศไทย

08.55 น. เดินทางสู่ ทำอากาศยานนานาชาติสุวรรณภูมิ โดยสายการบิน VIET JET (VZ) เที่ยวบินที่ VZ811
(ค่าทัวร์ไม่รวมค่าอาหารบนเครื่อง บนเครื่องมีจำหน่าย)

13.00 น. เดินทางถึง ทำอากาศยานนานาชาติสุวรรณภูมิ ประเทศไทย โดยสวัสดิภาพ

หมายเหตุ: รายการทัวร์สามารถเปลี่ยนแปลงได้ตามความเหมาะสม เนื่องจากสภาวะอากาศ, การเมือง, สายการบิน การจราจรช่วงเทศกาลหรือวันหยุดของญี่ปุ่น เป็นต้น โดยมีต้องแจ้งให้ทราบล่วงหน้า โดยทางผู้จัดจะปรับเปลี่ยนโดยคำนึงถึงผลประโยชน์ของท่านเป็นหลัก เพื่อให้ท่านท่องเที่ยวได้ครบถ้วนตามโปรแกรม

*การบริการของรถบัสนำเที่ยวญี่ปุ่น ตามกฎหมายของประเทศญี่ปุ่นนั้น สามารถให้บริการสูงสุดวันละไม่เกิน 11 ชั่วโมง และไม่สามารถขอเพิ่มเวลาใช้บริการรถบัสนำเที่ยวได้ โดยมีคุณเทศก์และคนขับจะเป็นผู้บริหารเวลาตามความเหมาะสม จึงขอสงวนสิทธิ์ในการปรับเปลี่ยนเวลาท่องเที่ยวตามสถานที่ในโปรแกรมการเดินทาง

** ตามกฎหมายของประเทศญี่ปุ่นนั้น สามารถให้บริการสูงสุดวันละไม่เกิน 11 ชั่วโมง กรณีที่คนขับรถไม่ได้พักโรงแรมเดียวกับกรุ๊ปทัวร์ หรือ คนขับรถต้องนำรถส่งกลับบริษัทฯ จะสามารถให้บริการกรุ๊ปทัวร์ในวันนั้นๆ ได้สูงสุด 10 ชั่วโมงเท่านั้น เพื่อเป็นการเผื่อเวลาให้คนขับรถถึงที่หมายปลายทางนั้นๆ แล้วเวลารวมทั้งสิ้นไม่เกินเวลา 11 ชม. ตามที่กฎหมายกำหนดบังคับ

ประกาศสำคัญ: รับเฉพาะผู้มีวัตถุประสงค์เพื่อการท่องเที่ยวเท่านั้น ค่าทัวร์ที่จ่ายให้กับผู้จัด เป็นการชำระแบบจ่ายชำระขาด และผู้จัดได้ชำระให้กับสายการบินและสถานที่ต่างๆ แบบชำระขาดเช่นกันก่อนออกเดินทาง ฉะนั้นหากท่านไม่ได้ร่วมเดินทางหรือใช้บริการตามรายการไม่ด้วยสาเหตุใด หรือได้รับการปฏิเสธการเข้าหรือออกนอกเมืองจากประเทศในรายการ (ประเทศไทยและประเทศญี่ปุ่น) ทางผู้จัดขอสงวนสิทธิ์การคืนเงินสดส่วนใดๆ รวมทั้งค่าตัวเครื่องบินให้แก่ท่าน



เงื่อนไขการให้บริการ

- ▶ การเดินทางครั้งนี้จะต้องมีจำนวน 20 ท่านขึ้นไป กรณีไม่ถึงจำนวนดังกล่าว
 - จะส่งจอยน์ทัวร์กับบริษัทที่มีโปรแกรมใกล้เคียงกัน
 - หรือเลื่อน หรือยกเลิกการเดินทาง โดยทางบริษัทจะทำการแจ้งให้ท่านทราบล่วงหน้าก่อนการเดินทางประมาณ 10 วัน
 - หรือขอสงวนสิทธิ์ในการปรับราคาค่าบริการเพิ่ม (ในกรณีที่ผู้เดินทางไม่ถึง 15 ท่าน และท่านยังประสงค์เดินทางต่อ) โดยทางบริษัทจะทำการแจ้งให้ท่านทราบก่อนล่วงหน้า
 - ▶ ในกรณีที่ลูกค้าต้องออกตัวโดยสารภายในประเทศ กรุณาติดต่อเจ้าหน้าที่ของบริษัทฯ ก่อนทุกครั้ง มิฉะนั้นทางบริษัทจะไม่รับผิดชอบใดๆ ทั้งสิ้น
 - ▶ การจองทัวร์และชำระค่าบริการ
 - **กรุณาชำระค่ามัดจำ ท่านละ 18,000 บาท** กรุณาส่งสำเนาหน้าพาสปอร์ต พร้อมเอกสารชำระมัดจำค่าทัวร์
 - ค่าทัวร์ส่วนที่เหลือชำระ 30 วันก่อนออกเดินทาง **กรณีบริษัทฯ จำเป็นต้องออกตัวก่อนท่านจำเป็นต้องชำระค่าทัวร์ส่วนที่เหลือตามที่บริษัทกำหนดแจ้งเท่านั้น**
- **สำคัญ**** สำเนาหน้าพาสปอร์ตผู้เดินทาง (จะต้องมีอายุเหลือมากกว่า 6 เดือนก่อนหมดอายุนับจากวันเดินทางไป-กลับ และจำนวนหน้าหนังสือเดินทางต้องเหลือว่างสำหรับติดวีซ่าไม่ต่ำกว่า 3 หน้า) ****กรุณาตรวจสอบก่อนส่งให้บริษัทมิฉะนั้นทางบริษัทจะไม่รับผิดชอบกรณีพาสปอร์ตหมดอายุ **** กรุณาส่งพร้อมหลักฐานการโอนเงินมัดจำ

เงื่อนไขการยกเลิก

- ยกเลิกก่อนการเดินทางตั้งแต่ 46 วันขึ้นไป คืนเงินค่าทัวร์โดยหักค่าใช้จ่ายที่เกิดขึ้นจริง
- ยกเลิกก่อนการเดินทาง 31-45 วัน ยึดเงิน 50% จากยอดที่ลูกค้าชำระมา และเก็บค่าใช้จ่ายที่เกิดขึ้นจริง(ถ้ามี)
- ยกเลิกก่อนการเดินทางน้อยกว่า 30วัน ขอสงวนสิทธิ์ยึดเงินเต็มจำนวน
 - *กรณีมีเหตุยกเลิกทัวร์ โดยไม่ใช่ความผิดของบริษัททัวร์ คืนเงินค่าทัวร์โดยหักค่าใช้จ่ายที่เกิดขึ้นจริง(ถ้ามี)
 - *ค่าใช้จ่ายที่เกิดขึ้นจริง เช่น ค่ามัดจำตัวเครื่องบิน โรงแรม ค่าวีซ่า และค่าใช้จ่ายจำเป็นอื่นๆ

กรณีจองทัวร์วันหยุดเทศกาล วันหยุดนักขัตฤกษ์ วันหยุดยาวต่อเนื่อง หากได้มีการแจ้งยกเลิกทัวร์ ทางบริษัทฯ ขอสงวนสิทธิ์เก็บค่าทัวร์ทั้งหมด โดยไม่มีเงื่อนไขใดๆ ทั้งสิ้น



อัตราค่าบริการนี้ รวม

1. ค่าตัวโดยสารเครื่องบินไป-กลับ ชั้นประหยัดพร้อมค่าภาษีสนามบินทุกแห่งตามรายการทัวร์ข้างต้น *(ตัวกรุ๊ปไม่สามารถUpgradeที่นั่ง ได้ และต้องเดินทางไป-กลับพร้อมตัวกรุ๊ปเท่านั้นไม่สามารถเลื่อนวันได้)*
2. ค่าที่พักห้องละ 2-3 ท่าน ตามโรงแรมที่ระบุไว้ในรายการหรือ ระดับใกล้เคียงกัน
กรณีพัก 3 ท่านถ้าวันที่เข้าพักห้องโรงแรม ไม่มีห้อง TRP (3 ท่าน) อาจจำเป็นต้องแยกพัก 2 ห้อง (มีค่าใช้จ่ายพักเตียงเพิ่ม) กรณีห้อง TWIN BED (เตียงเดี่ยว 2 เตียง) ซึ่งโรงแรมไม่มีหรือเต็ม ทางบริษัทขอปรับเป็นห้อง DOUBLE BED แทนโดยมีต้องแจ้งให้ทราบล่วงหน้า หรือ หากต้องการห้องพักแบบ DOUBLE BED (1 เตียงใหญ่) ซึ่งโรงแรมไม่มีหรือเต็ม ทางบริษัทขอปรับเป็นห้อง TWIN BED แทนโดยมีต้องแจ้งให้ทราบล่วงหน้า กรณีห้องพักในเมืองที่ระบุไว้ในโปรแกรมมีเทศกาลวันหยุด มีงานแฟร์ต่างๆ บริษัทขอจัดที่พักในเมืองใกล้เคียงแทน
3. ค่าอาหาร ค่าเข้าชม และ ค่ายานพาหนะทุกชนิด ตามที่ระบุไว้ในรายการทัวร์ข้างต้น
4. เจ้าหน้าที่บริษัท 4 คอยอำนวยความสะดวกตลอดการเดินทาง
5. ค่าน้ำหนักกระเป๋า **สายการบิน VIET JET (VZ) สัมภาระโหลดใต้ท้องเครื่อง ไม่เกิน 20 กิโลกรัมและ ถือขึ้นเครื่องได้ 7 กิโลกรัม** และค่าประกันวินาศภัยเครื่องบินตามเงื่อนไขของแต่ละสายการบินที่มีการเรียกเก็บ และกรณีสัมภาระเกิน ท่านต้องเสียค่าปรับตามที่สายการบินเรียกเก็บ
6. ค่าประกันอุบัติเหตุตามกรมธรรม์วงเงิน 1,000,000 บาท ค่ารักษาพยาบาล ตามเงื่อนไขของบริษัทฯประกันภัยที่บริษัททำไว้ ทั้งนี้ยอมอยู่ในข้อจำกัดที่มีการตกลงไว้กับบริษัทประกันชีวิต ทุกกรณี ต้องมีใบเสร็จและเอกสารรับรองทางการแพทย์ จากหน่วยงานที่เกี่ยวข้อง ไม่คุ้มครองโรคประจำตัว การสูญเสียทรัพย์สินส่วนตัวของผู้เดินทาง และไม่รวมประกันสุขภาพ ท่านสามารถสั่งซื้อประกันสุขภาพเพิ่มได้จากบริษัทประกันทั่วไป
7. ค่าภาษีสนามบิน และค่าภาษีน้ำมันตามรายการทัวร์
8. ค่ารถปรับอากาศน้ำดื่มตามระบุไว้ในรายการ พร้อมคนขับรถ (กฎหมายไม่อนุญาตให้คนขับรถเกิน 11 ชม./วัน)
9. รวมภาษีมูลค่าเพิ่ม 7% และภาษีหัก ณ ที่จ่าย 3% (ค่าบริการเท่านั้น)

อัตราค่าบริการนี้ ไม่รวม

1. ค่าทำหนังสือเดินทางไทย และเอกสารต่างด้าวต่างๆ
2. ค่าใช้จ่ายอื่นๆ ที่นอกเหนือจากรายการระบุ อาทิเช่น ค่าอาหาร เครื่องดื่ม ค่าช้อปปิ้ง ค่าโทรศัพท์ เป็นต้น
3. ค่าภาษีทุกรายการคิดจากยอดบริการ, ค่าภาษีเดินทาง (ถ้ามีการเรียกเก็บ)
4. ค่าภาษีน้ำมันที่สายการบินเรียกเก็บเพิ่มภายหลังจากทางบริษัทฯ ได้ออกตั๋วเครื่องบิน และได้ทำการขายโปรแกรมไปแล้ว
5. ค่าพนักงานยกกระเป๋าที่โรงแรม
6. ค่าทิปโกลด์ คนขับรถ ขออนุญาตนำเก็บ **ณ สนามบินวันแรก ท่านละ 2,000 บาท / ท่าน** สำหรับกรุ๊ปที่มีหัวหน้าทัวร์แล้วแต่ความประทับใจและน้ำใจจากท่าน



หมายเหตุ

กรุณาอ่านศึกษารายละเอียดทั้งหมดก่อนทำการจอง เพื่อความถูกต้องและความเข้าใจตรงกันระหว่างท่านลูกค้าและบริษัทฯ และเมื่อท่านตกลงชำระเงินมัดจำหรือค่าทัวร์ทั้งหมดกับทางบริษัทฯ แล้ว ทางบริษัทฯ จะถือว่าท่านได้ยอมรับเงื่อนไข ข้อตกลงต่างๆ ทั้งหมด

1. บริษัทฯ ขอสงวนสิทธิ์ที่จะเลื่อนการเดินทางหรือปรับราคาค่าบริการขึ้นในกรณีที่ผู้ร่วมคณะไม่ถึง 15 ท่าน
2. ขอสงวนสิทธิ์การเก็บค่าน้ำมันและภาษีสนามบินทุกแห่งเพิ่ม หากสายการบินมีการปรับขึ้นก่อนวันเดินทาง
3. บริษัทฯ ขอสงวนสิทธิ์ในการเปลี่ยนเที่ยวบิน โดยมีต้องแจ้งให้ทราบล่วงหน้าเนื่องจากสาเหตุต่างๆ
4. บริษัทฯ จะไม่รับผิดชอบใดๆ ทั้งสิ้น หากเกิดกรณีความล่าช้าจากสายการบิน, การยกเลิกบิน, การประท้วง, การนัดหยุดงาน, การก่อการจลาจล, ภัยธรรมชาติ, การนำสิ่งของผิดกฎหมาย ซึ่งอยู่นอกเหนือความรับผิดชอบของบริษัทฯ
5. บริษัทฯ จะไม่รับผิดชอบใดๆ ทั้งสิ้น หากเกิดสิ่งของสูญหาย อันเนื่องเกิดจากความประมาทของท่าน, เกิดจากการโจรกรรม และ อุบัติเหตุจากความประมาทของนักท่องเที่ยวเอง
6. เมื่อท่านตกลงชำระเงินมัดจำหรือค่าทัวร์ทั้งหมดกับทางบริษัทฯ แล้ว ทางบริษัทฯ จะถือว่าท่านได้ยอมรับเงื่อนไข ข้อตกลงต่างๆ ทั้งหมด
7. รายการนี้เป็นเพียงข้อเสนอที่ต้องได้รับการยืนยันจากบริษัทฯ อีกครั้งหนึ่ง หลังจากได้สำรองโรงแรมที่พักในต่างประเทศเรียบร้อยแล้ว โดยโรงแรมจัดในระดับใกล้เคียงกัน ซึ่งอาจจะปรับเปลี่ยนตามที่ระบุในโปรแกรม
8. การจัดการเรื่องห้องพัก เป็นสิทธิ์ของโรงแรมในการจัดห้องให้กับกรุ๊ปที่เข้าพัก โดยมีห้องพักสำหรับผู้สูบบุหรี่ / ปลอดบุหรี่ได้ โดยอาจจะขอเปลี่ยนห้องได้ตามความประสงค์ของผู้ที่พัก ทั้งนี้ขึ้นอยู่กับความพร้อมให้บริการของโรงแรม และไม่สามารถรับประกันได้
9. กรณีผู้เดินทางต้องการความช่วยเหลือเป็นพิเศษ อาทิเช่น **ใช้วีลแชร์ กรุณาแจ้งบริษัทฯ อย่างน้อย 14 วัน ก่อนการเดินทาง** มิฉะนั้น บริษัทฯ ไม่สามารถจัดการได้ล่วงหน้าได้
10. บัณฑิต, พนักงานและตัวแทนของผู้จัด ไม่มีสิทธิ์ในการให้คำสัญญาใดๆ ทั้งสิ้นแทนผู้จัด นอกจากมีเอกสารลงนามโดยผู้มีอำนาจของผู้จัดกำกับเท่านั้น
11. ผู้จัดจะไม่รับผิดชอบและไม่สามารถคืนค่าใช้จ่ายต่างๆ ได้เนื่องจากการเป็นภาระที่ง่ายกับตัวแทนต่างๆ ในกรณีที่ผู้เดินทางไม่ผ่านการพิจารณาในการตรวจคนเข้าเมือง-ออกเมือง ไม่ว่าจะเป็นกองตรวจคนเข้าเมืองหรือกรมแรงงานของประเทศในรายการท่องเที่ยว อันเนื่องมาจากการกระทำที่ส่อไปในทางผิดกฎหมาย การหลบหนี เข้าออกเมือง เอกสารเดินทางไม่ถูกต้อง หรือ การถูกปฏิเสธในกรณีอื่นๆ